

## Tüketici Fiyat Endeksi

Eylül 2024

### Tüketici Fiyat Endeksi

TÜFE, Eylül ayında beklentilerin üzerinde aylık **%2,97** arttı. Ağustos ayında %51,97 olan yıllık enflasyon, Eylül ayında **%49,38** ile Temmuz 2023'ten bu yana en düşük seviyesine geriledi.

Ana harcama grupları incelendiğinde eğitim, okulların başlamış olması ile öğrenci yurtları ve üniversite ücretlerindeki artışın etkisiyle aylık %14,21 ile en çok artan grup olurken aylık enflasyona 32 baz puan katkı verdi. Alkollü içecek ve tütün, sigara zamları nedeniyle %4,16 ile en çok artan ikinci grup oldu. Konut, aylık %3,86 artarken aylık enflasyona 63 baz puan en çok katkı veren grup oldu. Haberleşme, %0,88 azalarak düşüş görülen tek grup olurken aylık enflasyonu 3 baz puan aşağı çekti.

Yıllık bazda bakıldığında 12 ana harcama grubunun hepsinde artış yaşandı. Konut, yıllık %97,87 ile en çok artan grup olurken yıllık enflasyona 1.217 baz puan ile en çok katkısı veren grup da oldu. Eğitim, yıllık %93,59 ile en çok artan ikinci grup olurken yıllık enflasyona 182 baz puan katkı verdi. Enflasyon sepetinde en yüksek ağırlığa sahip olan gıda ve alkolsüz içecekler, yıllık %43,72 artış gösterirken, yıllık enflasyona 1.098 baz puan ile en çok katkı veren ikinci grup oldu.

TCMB, Eylül ayı toplantısında politika faizini değiştirmeyerek %50 seviyesinde sabit bıraktı. Ağustos itibariyle enflasyondaki baz etkisi desteğinin azalmasının da etkisiyle yıllık enflasyondaki düşüşün yavaşlaşsa da devam edeceği kanaatindeyiz.

| TÜFE - Eylül         | Ağırlık (%)   | Aylık 2023  | Aylık 2024  | Aylık TÜFE Katkı | Yıllık 2023  | Yıllık 2024  | Yıllık TÜFE Katkı |
|----------------------|---------------|-------------|-------------|------------------|--------------|--------------|-------------------|
| <b>TÜFE</b>          | <b>100,00</b> | <b>4,75</b> | <b>2,97</b> | <b>2,97</b>      | <b>61,53</b> | <b>49,38</b> | <b>49,38</b>      |
| Gıda ve Alkolsüz İç. | 24,98         | 3,32        | 2,48        | 0,59             | 75,14        | 43,72        | 10,98             |
| Alkollü İç. ve Tütün | 3,76          | 10,03       | 4,16        | 0,16             | 67,16        | 52,35        | 1,97              |
| Giyim ve Ayakkabı    | 6,94          | 2,59        | 3,63        | 0,22             | 32,54        | 30,70        | 1,92              |
| Konut                | 14,20         | 5,76        | 3,86        | 0,63             | 20,16        | 97,87        | 12,17             |
| Ev Eşyası            | 8,12          | 5,22        | 1,98        | 0,15             | 63,75        | 40,29        | 3,33              |
| Sağlık               | 3,71          | 3,39        | 1,51        | 0,06             | 79,79        | 50,70        | 1,91              |
| Ulaştırma            | 17,35         | 4,35        | 2,44        | 0,40             | 76,06        | 26,60        | 5,08              |
| Haberleşme           | 3,34          | 3,57        | -0,88       | -0,03            | 46,59        | 36,64        | 1,20              |
| Eğlence ve Kültür    | 3,33          | 4,66        | 2,35        | 0,08             | 55,43        | 43,96        | 1,45              |
| Eğitim               | 1,80          | 30,27       | 14,21       | 0,32             | 80,96        | 93,59        | 1,82              |
| Lokanta ve Oteller   | 8,17          | 4,15        | 2,72        | 0,25             | 92,48        | 65,41        | 5,48              |
| Çeşitli Mal ve Hiz.  | 4,30          | 3,94        | 3,25        | 0,14             | 59,38        | 46,69        | 2,07              |

Kaynak: TÜİK

### TÜFE-Aylık Değ. (%)

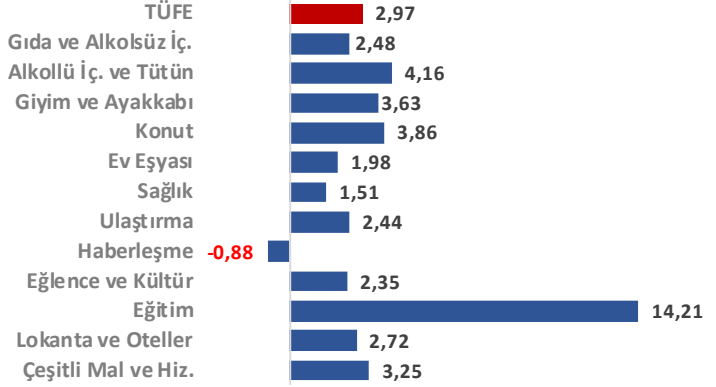

### Alt Sektörlerin Yıllık Enflasyona Katkısı

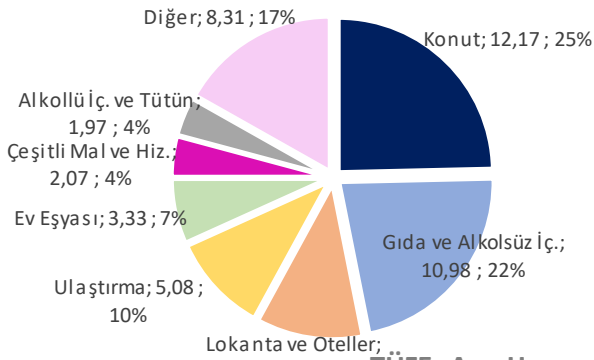

### TÜFE-Yıllık Değ. (%)

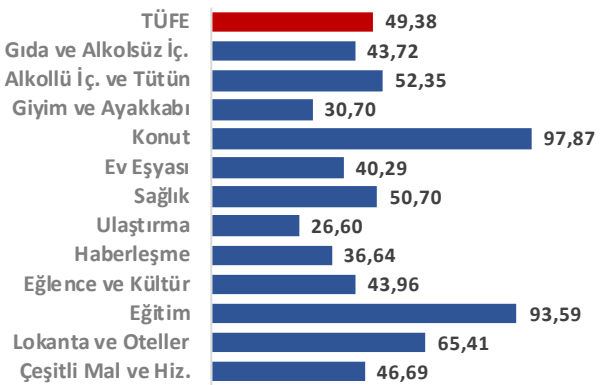

### TÜFE- Ana Harcama Grupları Yıllık Değişim (%)

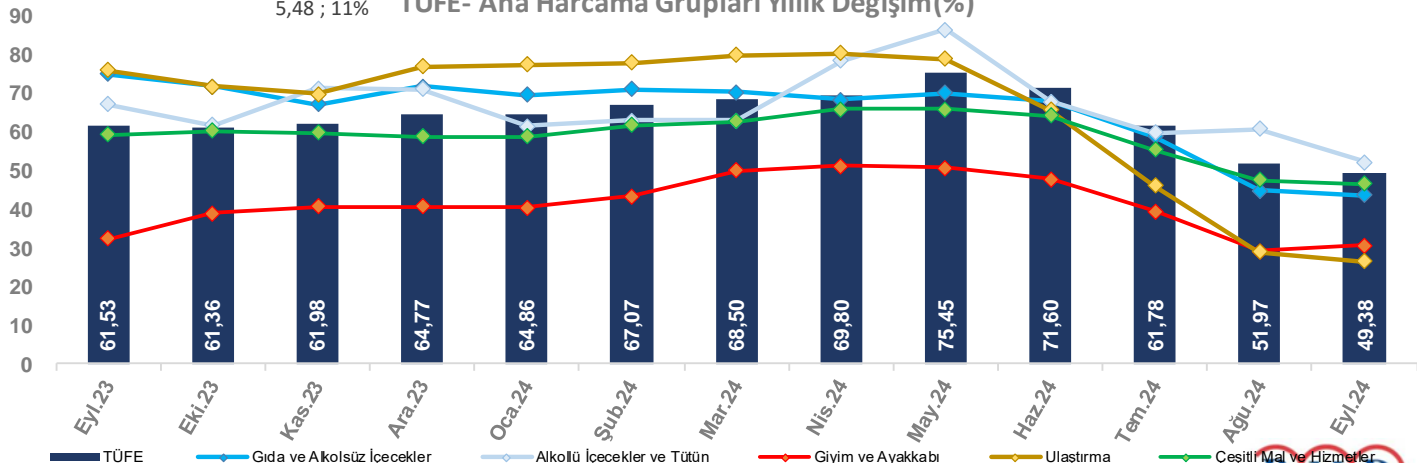

## Tüketici Fiyat Endeksi

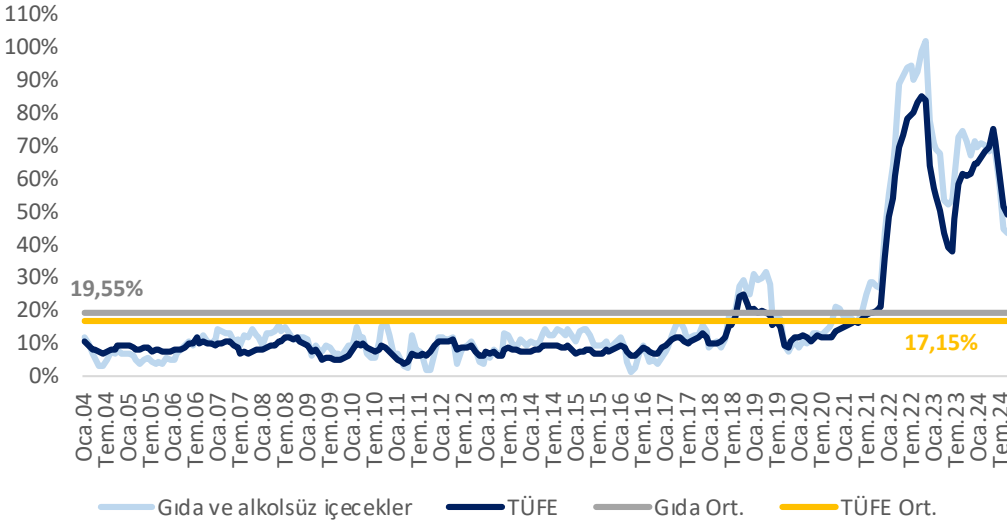

Tüketici fiyat endeksi yıllık değişimi ana harcama gruplarına göre incelendiğinde;

2004 yılı itibariyle hesaplanan aritmetik ortalaması **%19,55** olan gıda ve alkolsüz içecekler grubu, Haziran 2021 itibariyle kendi ortalaması ve enflasyonun son 20 yıllık ortalaması olan **%17,15'in** üzerinde artış gösterdi.

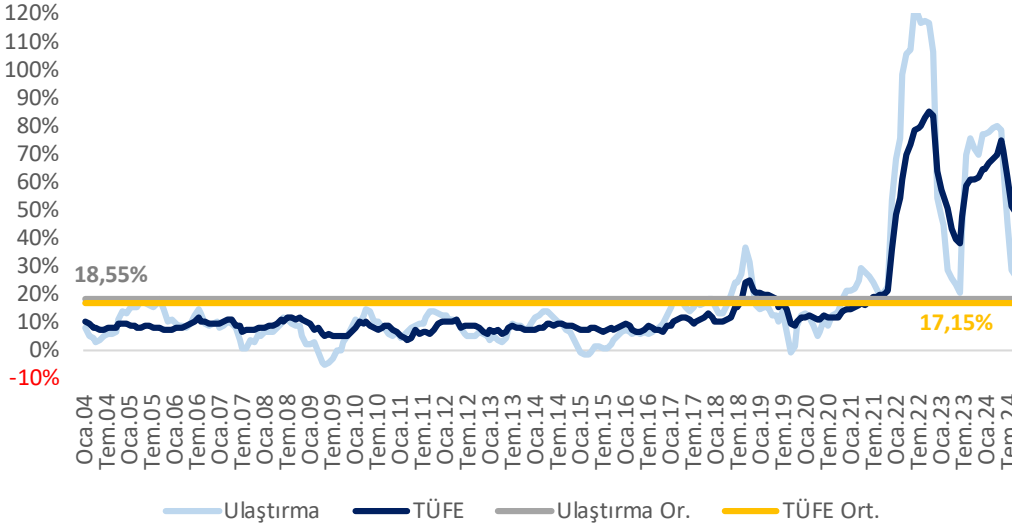

2004 yılı itibariyle hesaplanan aritmetik ortalaması **%18,55** olan ulaştırma grubu, 2017 Ocak ayı itibariyle ortalamasının üzerine çıkmıştır. 2019 yılı Ocak ayında tekrar ortalamasının altına gerileyen ulaştırma grubu, 2020 yılı Kasım ayı itibariyle hem kendi hem de enflasyonun son 20 yıllık ortalamasının oldukça üzerine çıkmıştır.

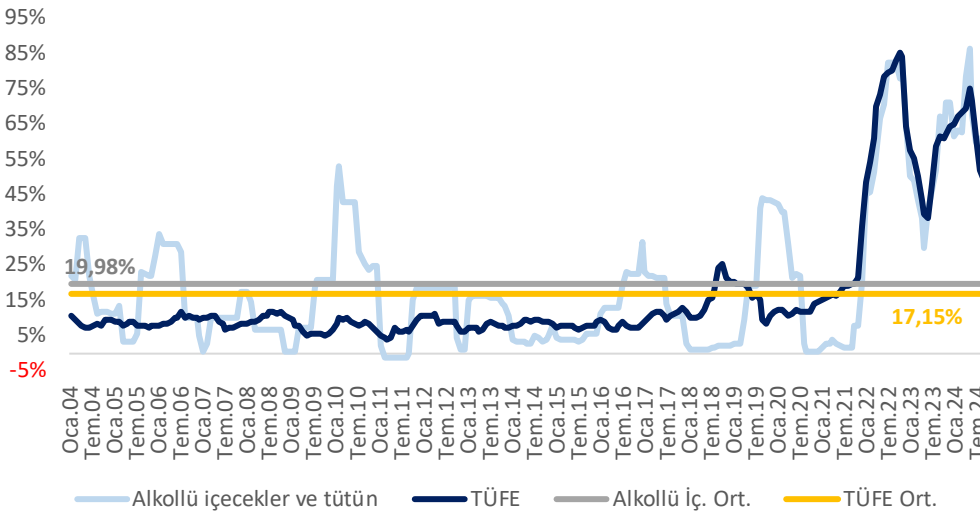

2004 yılı itibariyle hesaplanan aritmetik ortalaması **%19,98** olan alkollü içecekler ve tütün grubu yıllar itibariyle dalgalı bir seyir izlemiş olup 2021 yılı Aralık ayı itibariyle ise hem kendi hem enflasyon ortalamasının oldukça üzerine artış göstermiştir.

## Tüketici Fiyat Endeksi

### Üretici Fiyat Endeksi

Ağustos ayında, aylık %1,68 artan yurt içi üretici fiyat endeksi (Yİ-ÜFE), **Eylül** ayında **%1,37 arttı**. Ağustos ayında yıllık %35,75 artan Yİ-ÜFE, **Eylül** ayında ise **%33,09** artış gösterdi. Bu Mart 2021'den bu yana görülen en düşük artış oldu.

Sanayinin dört ana sektörüne göre elektrik, gaz, buhar, aylık %2,28 ile en çok artan sektör oldu. En yüksek ağırlığa sahip imalat, %1,25 artarken aylık Yİ-ÜFE'ye 108 baz puan ile en yüksek katkıyı veren sektör oldu. Düşüş gösteren ana sektör olmadı.

Su temini, yıllık %48,70 ile en çok artan ana sektör oldu. İmalat %33,77 artış gösterirken, yıllık Yİ-ÜFE'ye 2.919 baz puan ile en çok katkıyı verdi. Yıllık bazda da düşüş gösteren ana sektör olmadı.

Alt sektörlerde ise aylık %8,30 ile tütün ürünleri en fazla artışı gösterirken kok ve rafine petrol ürünleri %5,51 azalarak en fazla düşüş görülen alt sektör oldu. Yıllık %57,25 ile metal cevherleri en fazla artışı gösterirken %7,59 azalan kok ve rafine petrol ürünleri yıllık bazda düşüş görülen tek alt sektör oldu.

| Yİ ÜFE - Eylül                    | Ağırlık (%)   | Aylık 2023  | Aylık 2024  | Aylık ÜFE Katkı | Yıllık 2023  | Yıllık 2024  | Yıllık ÜFE Katkı |
|-----------------------------------|---------------|-------------|-------------|-----------------|--------------|--------------|------------------|
| <b>Yİ-ÜFE</b>                     | <b>100,00</b> | <b>3,40</b> | <b>1,37</b> | <b>1,37</b>     | <b>47,44</b> | <b>33,09</b> | <b>33,09</b>     |
| Madencilik                        | 3,66          | 5,97        | 1,83        | 0,07            | 69,43        | 43,59        | 1,61             |
| İmalat                            | 86,45         | 3,07        | 1,25        | 1,08            | 55,05        | 33,77        | 29,19            |
| Gıda ürünleri                     | 18,27         | 4,92        | 1,76        | 0,33            | 65,30        | 43,96        | 7,77             |
| Tekstil ürünleri                  | 7,43          | 1,18        | 1,13        | 0,08            | 41,84        | 28,75        | 2,24             |
| Kim. ve kim. ür.                  | 4,30          | 2,34        | 1,78        | 0,08            | 41,30        | 31,03        | 1,35             |
| Kauçuk ve plas.ür.                | 4,06          | 2,32        | 1,70        | 0,07            | 39,59        | 42,34        | 1,68             |
| Diğ. met.olm. Min. ür.            | 6,56          | 4,45        | 0,11        | 0,01            | 58,90        | 36,35        | 2,30             |
| Ana metaller                      | 8,88          | -0,10       | 1,83        | 0,15            | 34,91        | 24,90        | 2,23             |
| Fab. metal ür., mak. ve ek. hariç | 6,09          | 1,00        | 1,41        | 0,08            | 57,28        | 32,43        | 1,92             |
| Elektrikli teçhizat               | 3,51          | 1,55        | 0,64        | 0,02            | 66,77        | 32,65        | 1,12             |
| Makine ve ekip. b.y.s.            | 3,40          | 3,56        | 1,31        | 0,05            | 65,42        | 40,17        | 1,33             |
| Motorlu kara taş.                 | 4,36          | 2,28        | 2,96        | 0,13            | 72,88        | 35,86        | 1,50             |
| Elektrik, Gaz, Buhar              | 9,28          | 5,5         | 2,28        | 0,21            | -17,08       | 17,01        | 2,01             |
| Su Temini                         | 0,61          | 13,72       | 1,95        | 0,01            | 68,36        | 48,70        | 0,28             |

Kaynak: TÜİK

Yİ ÜFE Sektör ve Sanayi Grupları - Aylık Değ. (%)

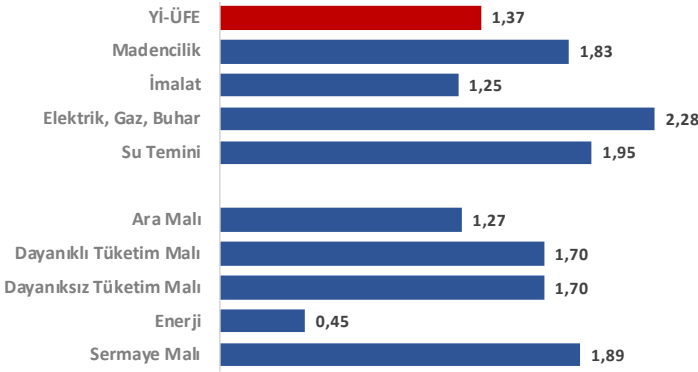

Yİ ÜFE Sektör ve Sanayi Grupları - Yıllık Değ. (%)

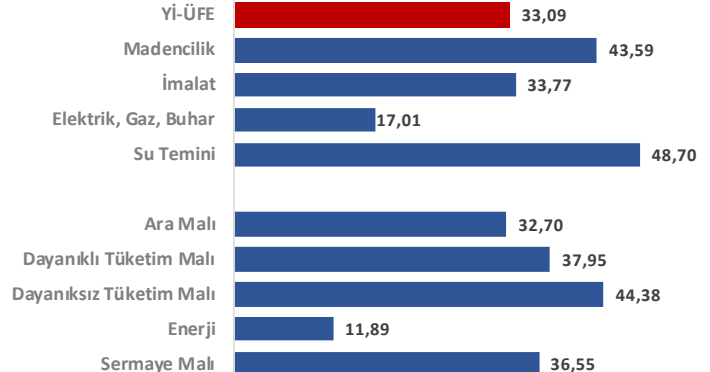

Yİ ÜFE Alt Sektörler - Aylık Değ. (%)

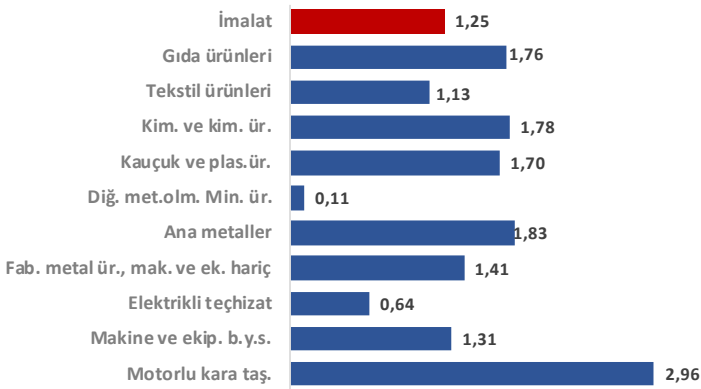

Yİ ÜFE Alt Sektörler - Yıllık Değ. (%)

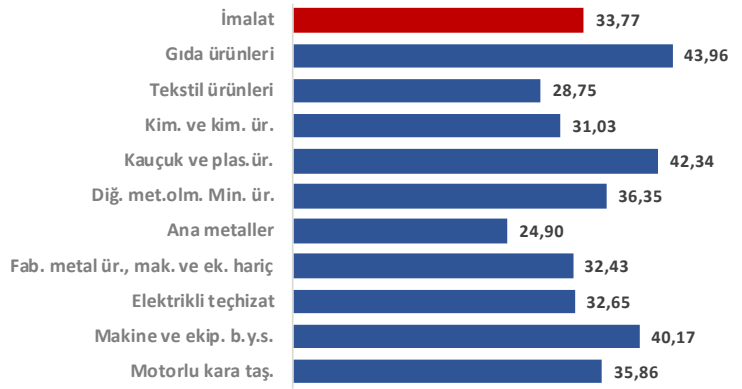

Yİ ÜFE Ana Sanayi Grupları - Yıllık Değişim (%)

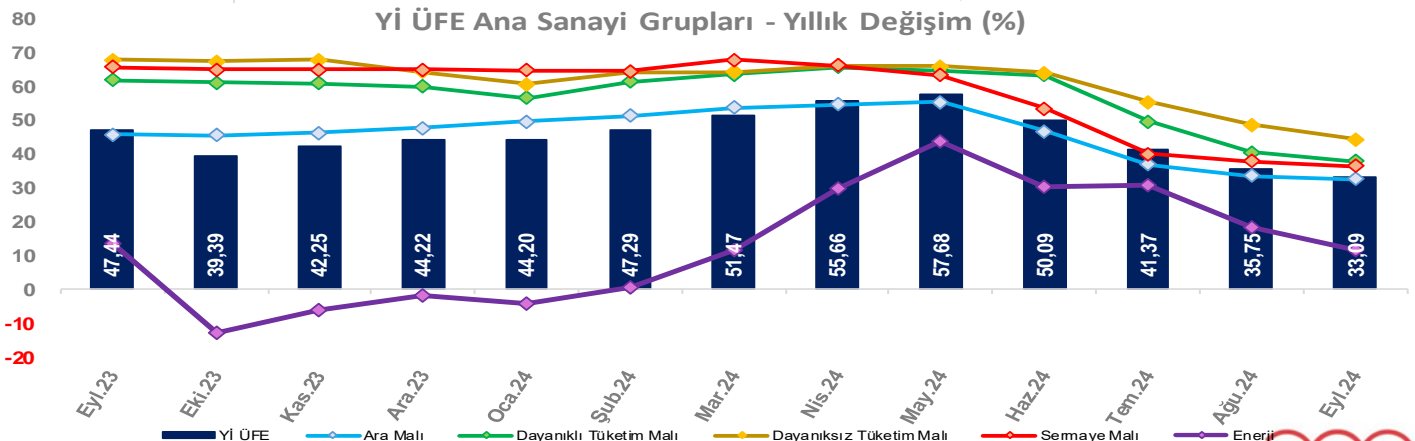

## Tüketici Fiyat Endeksi

### Çekirdek TÜFE

TCMB tarafından çekirdek enflasyonun takibinde kullanılan B (işlenmemiş gıda ürünleri, enerji, alkollü içkiler ve tütün ile altın hariç TÜFE) ve C (enerji, gıda ve alkolsüz içecekler, alkollü içkiler ile tütün ve altın hariç TÜFE) endeksleri Eylül ayında aylık bazda sırasıyla %3,22 ve %3,57 artış gösterdi.

B endeksi, yıllık bazda Ağustos ayında %50,87 artış gösterirken, Eylül ayında %48,23 arttı.

Ağustos ayında yıllık bazda %51,56 artış görülen C endeksi ise Eylül ayında yıllık %49,10 arttı.

| Özel Kapsamlı TÜFE Göstergeleri   | Aylık |      | Yıllık |       |
|---|-------|------|--------|-------|
|   | 2023  | 2024 | 2023   | 2024  |
| Eylül   |       |      |        |       |
| (A) Mevsimlik ürünler hariç   | 5,13  | 2,92 | 61,85  | 51,67 |
| (B)* İşlenmemiş gıda ürünleri, enerji, alkollü içkiler ve tütün ile altın hariç       | 5,06  | 3,22 | 67,22  | 48,23 |
| (C)** Enerji, gıda ve alkolsüz içecekler, alkollü içkiler ile tütün ürünleri ve altın | 5,28  | 3,57 | 68,93  | 49,10 |
| (D) İşlenmemiş gıda, alkollü içecekler ve tütün ürünleri hariç                        | 4,88  | 2,84 | 57,02  | 50,05 |
| (E) Alkollü içecekler ve tütün hariç  | 4,56  | 2,92 | 61,33  | 49,27 |
| (F) Yönetilen-yönlendirilen fiyatlar hariç  | 4,59  | 3,08 | 69,46  | 46,09 |
| Mallar  | 3,42  | 2,06 | 52,39  | 40,27 |
| Enerji  | 3,83  | 0,44 | 10,3   | 62,94 |
| Gıda ve alkolsüz içecekler  | 3,32  | 2,48 | 75,1   | 43,72 |
| Enerji ve gıda dışı mallar  | 3,37  | 2,35 | 54,87  | 31,00 |
| Hizmet  | 7,88  | 4,90 | 86,46  | 72,92 |

\* Eski özel kapsamlı H göstergesinin devamıdır.

\*\* Eski özel kapsamlı I göstergesinin devamıdır.

Kaynak: TÜİK

### Çekirdek TÜFE

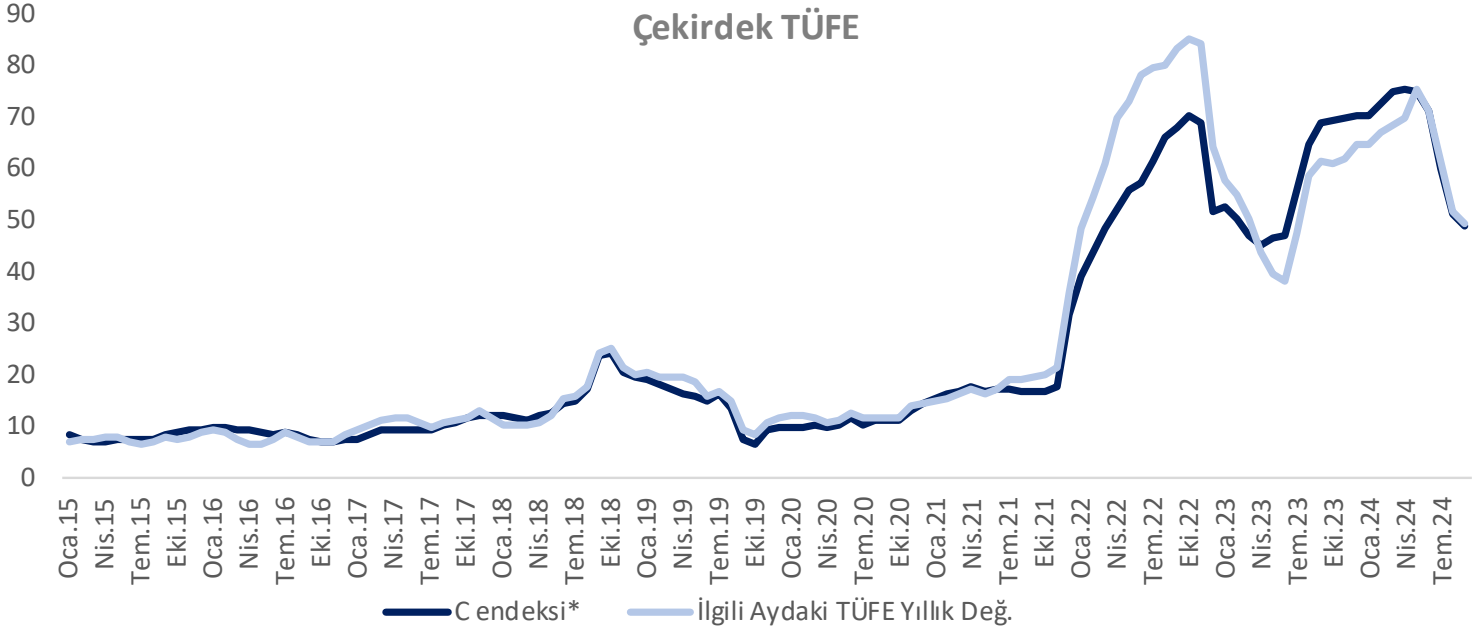

### Beklenen & Gerçekleşen TÜFE

TCMB Piyasa Katılımcıları Anketi (eski adıyla Beklenti Anketi) yayınlandığı aydaki cari yılsonu TÜFE beklentisi dikkate alındığında genel olarak beklentilerin üzerinde gelen enflasyonun 2018 ve 2019 yılında beklentilerin altında kaldığı görülmektedir. TÜFE, 2020 ve 2021 yıllarında beklentilerin üzerinde gerçekleşirken, 2022 ve 2023 yıllarında beklentinin altında kalmıştır.

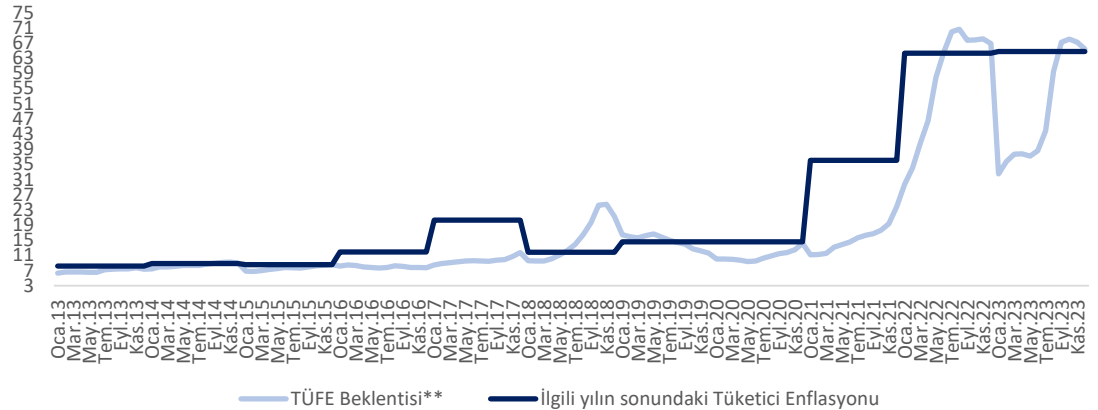

## Tüketici Fiyat Endeksi

2006-2024 arasında ortalaması %18,09 olan yıllık tüketici enflasyonu, 2006 yılı sonrasında 2011 yılı Mart ayında %3,99 ile minimum değerini alırken, 2022 yılı Ekim ayında %85,51 ile maksimum seviyesini gördü.

### Tüketici Enflasyonu

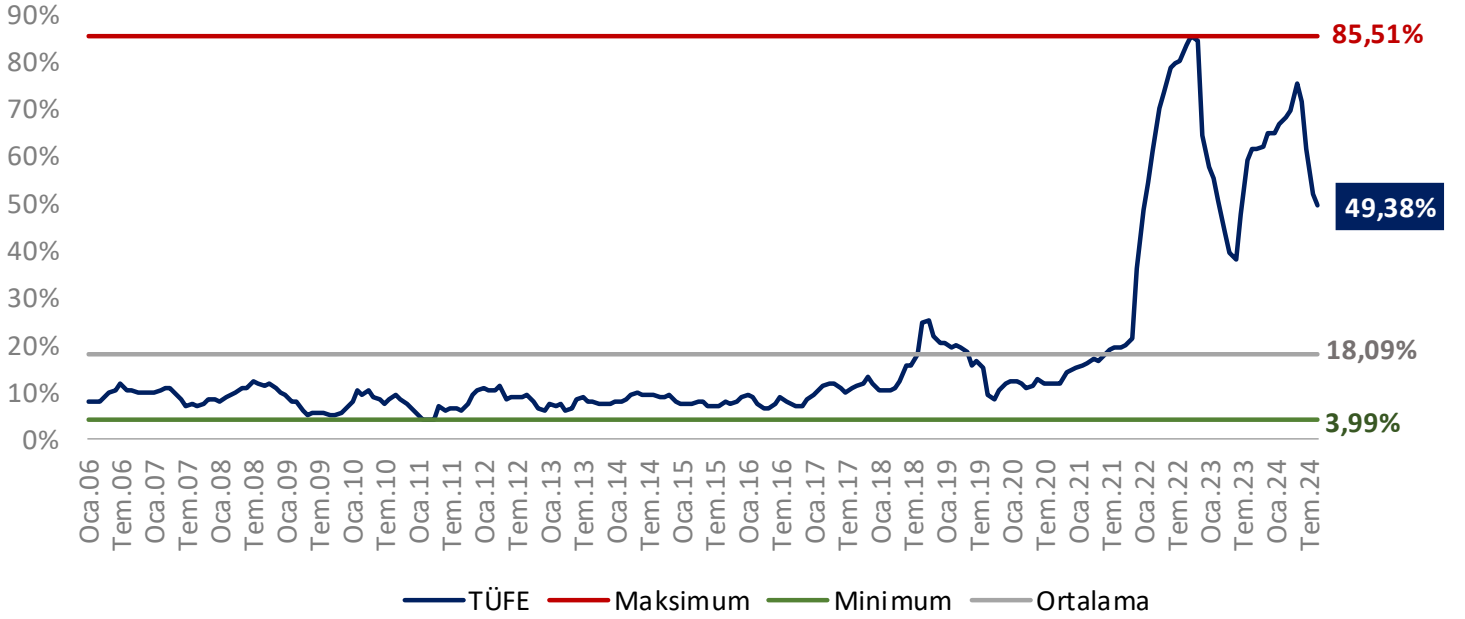

2006-2024 yıllık ortalaması %21,95 olan üretici enflasyonu, 2006 yılı sonrasında 2009 yılı Temmuz ayında -%3,75 ile minimum seviyesini görürken, 2022 yılı Ekim ayında %157,69 ile maksimum seviyesini gördü.

### Üretici Enflasyonu

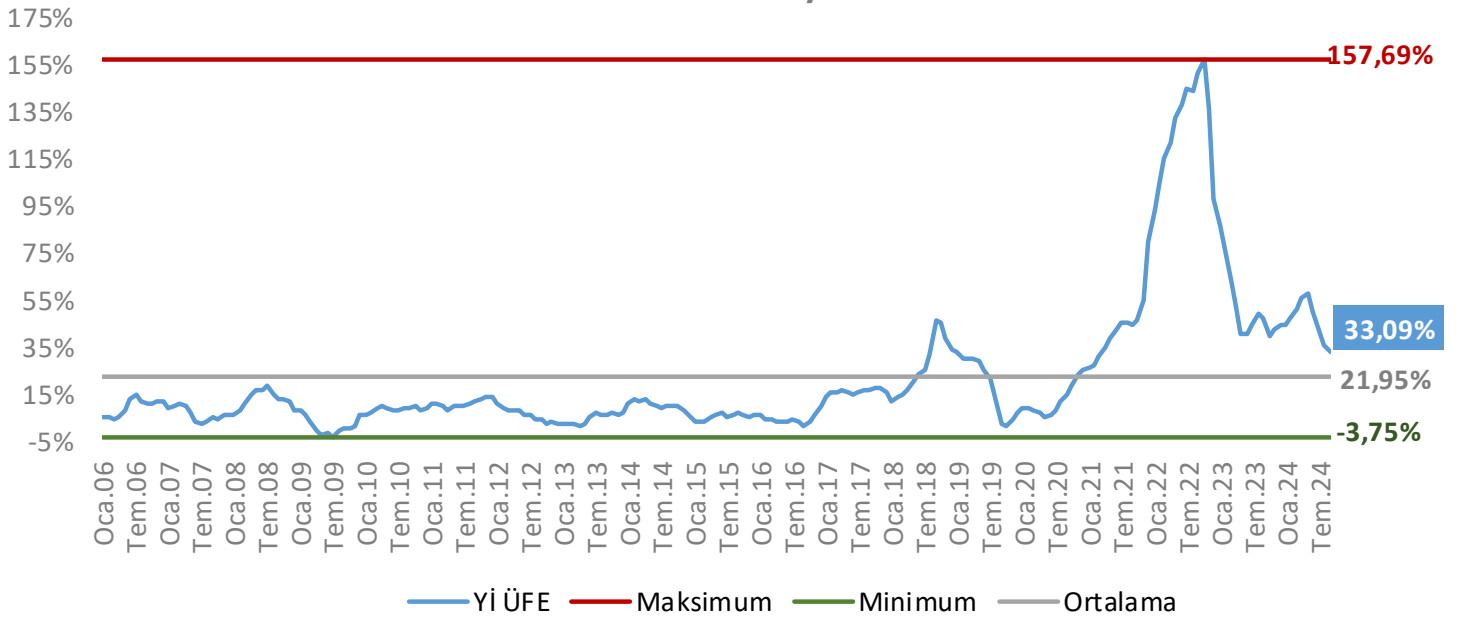

TÜFE&Yİ ÜFE - Yıllık Değişim (%)

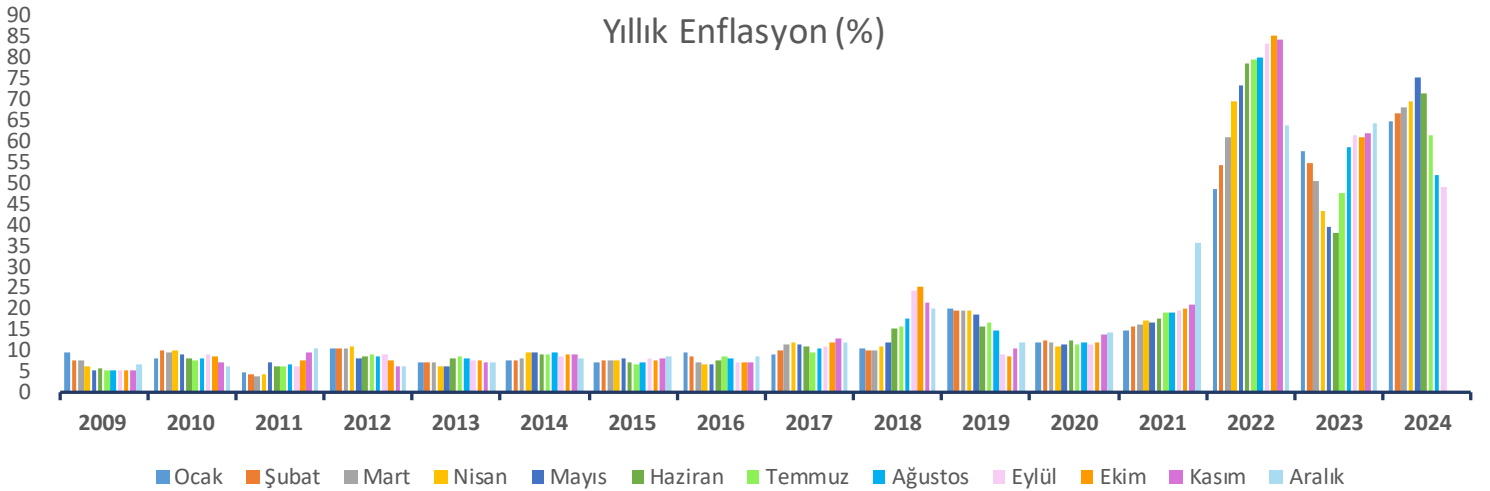
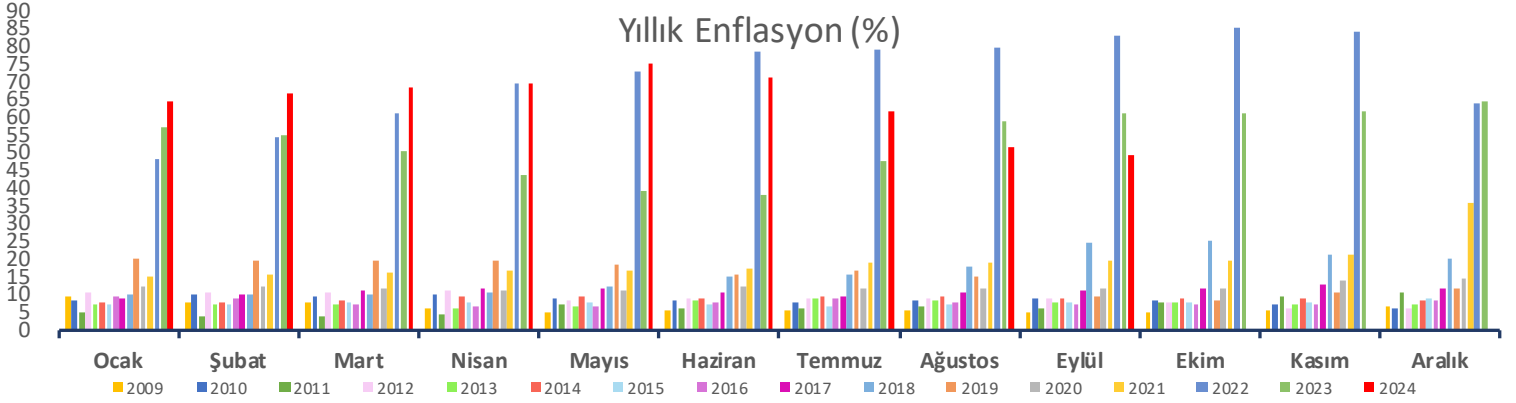
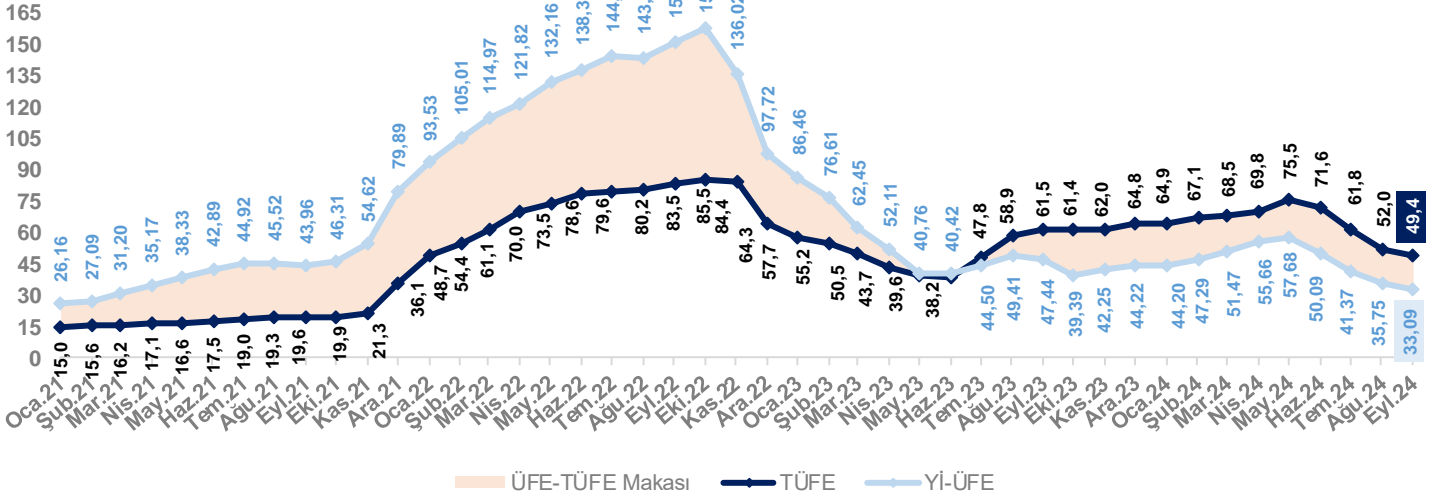



## Tüketici Fiyat Endeksi

### Tüketici Fiyat Endeksi- Yıllık Değişim (%)

|      | Ocak  | Şubat | Mart  | Nisan | Mayıs | Haziran | Temmuz | Ağustos | Eylül | Ekim  | Kasım | Aralık |
|------|-------|-------|-------|-------|-------|---------|--------|---------|-------|-------|-------|--------|
| 2009 | 9,50  | 7,73  | 7,89  | 6,13  | 5,24  | 5,73    | 5,39   | 5,33    | 5,27  | 5,08  | 5,53  | 6,53   |
| 2010 | 8,19  | 10,13 | 9,56  | 10,19 | 9,10  | 8,37    | 7,58   | 8,33    | 9,24  | 8,62  | 7,29  | 6,40   |
| 2011 | 4,90  | 4,16  | 3,99  | 4,26  | 7,17  | 6,24    | 6,31   | 6,65    | 6,15  | 7,66  | 9,48  | 10,45  |
| 2012 | 10,61 | 10,43 | 10,43 | 11,14 | 8,28  | 8,87    | 9,07   | 8,88    | 9,19  | 7,80  | 6,37  | 6,16   |
| 2013 | 7,31  | 7,03  | 7,29  | 6,13  | 6,51  | 8,30    | 8,88   | 8,17    | 7,88  | 7,71  | 7,32  | 7,40   |
| 2014 | 7,75  | 7,89  | 8,39  | 9,38  | 9,66  | 9,16    | 9,32   | 9,54    | 8,86  | 8,96  | 9,15  | 8,17   |
| 2015 | 7,24  | 7,55  | 7,61  | 7,91  | 8,09  | 7,20    | 6,81   | 7,14    | 7,95  | 7,58  | 8,10  | 8,81   |
| 2016 | 9,58  | 8,78  | 7,46  | 6,57  | 6,58  | 7,64    | 8,79   | 8,05    | 7,28  | 7,16  | 7,00  | 8,53   |
| 2017 | 9,22  | 10,13 | 11,29 | 11,87 | 11,72 | 10,90   | 9,79   | 10,68   | 11,20 | 11,90 | 12,98 | 11,92  |
| 2018 | 10,35 | 10,26 | 10,23 | 10,85 | 12,15 | 15,39   | 15,85  | 17,90   | 24,52 | 25,24 | 21,62 | 20,30  |
| 2019 | 20,35 | 19,67 | 19,71 | 19,50 | 18,71 | 15,72   | 16,65  | 15,01   | 9,26  | 8,55  | 10,56 | 11,84  |
| 2020 | 12,15 | 12,37 | 11,86 | 10,94 | 11,39 | 12,62   | 11,76  | 11,77   | 11,75 | 11,89 | 14,03 | 14,60  |
| 2021 | 14,97 | 15,61 | 16,19 | 17,14 | 16,59 | 17,53   | 18,95  | 19,25   | 19,58 | 19,89 | 21,31 | 36,08  |
| 2022 | 48,69 | 54,44 | 61,14 | 69,97 | 73,50 | 78,62   | 79,60  | 80,21   | 83,45 | 85,51 | 84,39 | 64,27  |
| 2023 | 57,68 | 55,18 | 50,51 | 43,68 | 39,59 | 38,21   | 47,83  | 58,94   | 61,53 | 61,36 | 61,98 | 64,77  |
| 2024 | 64,86 | 67,07 | 68,50 | 69,80 | 75,45 | 71,60   | 61,78  | 51,97   | 49,38 |       |       |        |
| Min  | 4,90  | 4,16  | 3,99  | 4,26  | 5,24  | 5,73    | 5,39   | 5,33    | 5,27  | 5,08  | 5,53  | 6,16   |
| Ort. | 17,34 | 17,68 | 17,91 | 18,14 | 18,40 | 18,50   | 18,68  | 18,80   | 19,02 | 17,48 | 17,56 | 17,46  |
| Maks | 64,86 | 67,07 | 68,50 | 69,97 | 75,45 | 78,62   | 79,60  | 80,21   | 83,45 | 85,51 | 84,39 | 64,77  |

### TÜFE - Yıllık Değişim (%)

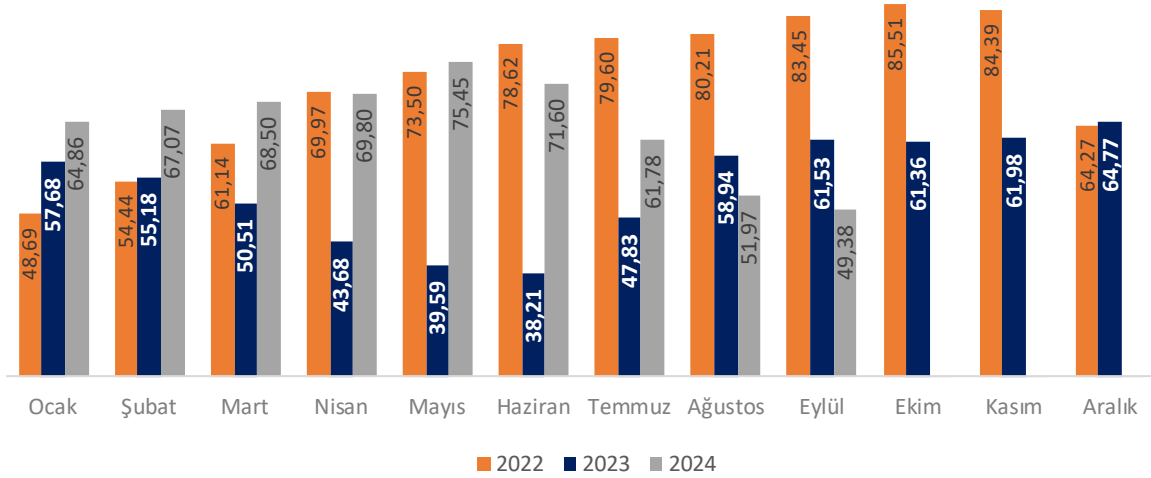

### 2006-2024 Tüketici Enflasyonu Ay Ortalamaları

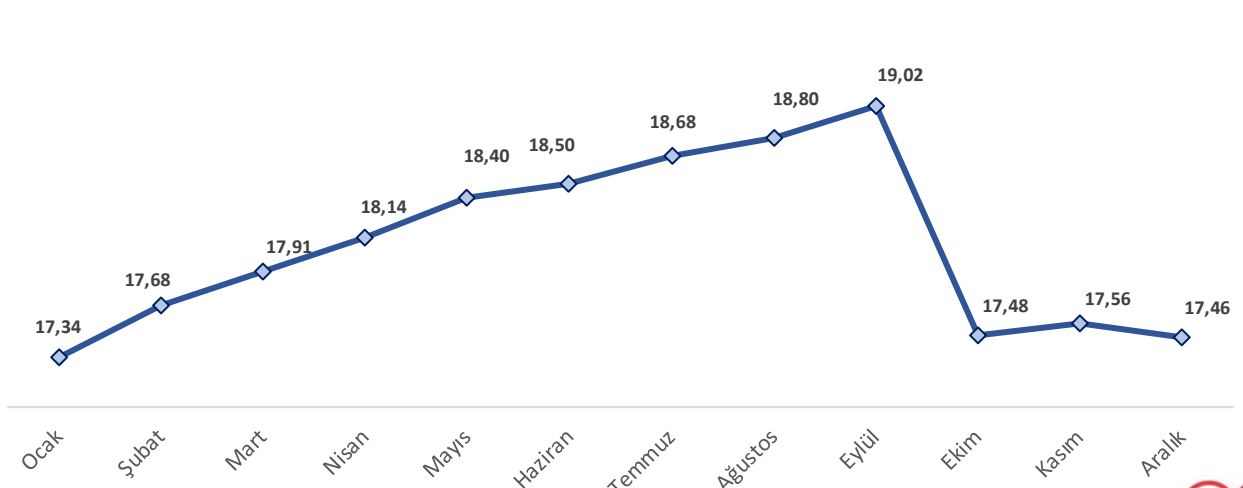

## Yurt İçi Üretici Fiyat Endeksi- Yıllık Değişim (%)

| Yıl  | Ocak  | Şubat  | Mart   | Nisan  | Mayıs  | Haziran | Temmuz | Ağustos | Eylül  | Ekim   | Kasım  | Aralık |
|------|-------|--------|--------|--------|--------|---------|--------|---------|--------|--------|--------|--------|
| 2009 | 7,90  | 6,43   | 3,46   | -0,35  | -2,46  | -1,86   | -3,75  | -1,04   | 0,47   | 0,19   | 1,51   | 5,93   |
| 2010 | 6,30  | 6,82   | 8,58   | 10,42  | 9,21   | 7,64    | 8,24   | 9,03    | 8,91   | 9,92   | 8,17   | 8,87   |
| 2011 | 10,80 | 10,87  | 10,08  | 8,21   | 9,63   | 10,19   | 10,34  | 11,00   | 12,15  | 12,58  | 13,67  | 13,33  |
| 2012 | 11,13 | 9,15   | 8,22   | 7,65   | 8,06   | 6,44    | 6,13   | 4,56    | 4,03   | 2,57   | 3,60   | 2,45   |
| 2013 | 1,88  | 1,84   | 2,30   | 1,70   | 2,17   | 5,23    | 6,61   | 6,38    | 6,23   | 6,77   | 5,67   | 6,97   |
| 2014 | 10,72 | 12,40  | 12,31  | 12,98  | 11,28  | 9,75    | 9,46   | 9,88    | 9,84   | 10,10  | 8,36   | 6,36   |
| 2015 | 3,28  | 3,10   | 3,41   | 4,80   | 6,52   | 6,73    | 5,62   | 6,21    | 6,92   | 5,74   | 5,25   | 5,71   |
| 2016 | 5,94  | 4,47   | 3,80   | 2,87   | 3,25   | 3,41    | 3,96   | 3,03    | 1,78   | 2,84   | 6,41   | 9,94   |
| 2017 | 13,69 | 15,36  | 16,09  | 16,37  | 15,26  | 14,87   | 15,45  | 16,34   | 16,28  | 17,28  | 17,30  | 15,47  |
| 2018 | 12,14 | 13,71  | 14,28  | 16,37  | 20,16  | 23,71   | 25,00  | 32,13   | 46,15  | 45,01  | 38,54  | 33,64  |
| 2019 | 32,93 | 29,59  | 29,64  | 30,12  | 28,71  | 25,04   | 21,66  | 13,45   | 2,45   | 1,70   | 4,26   | 7,36   |
| 2020 | 8,84  | 9,26   | 8,50   | 6,71   | 5,53   | 6,17    | 8,33   | 11,53   | 14,33  | 18,20  | 23,11  | 25,15  |
| 2021 | 26,16 | 27,09  | 31,20  | 35,17  | 38,33  | 42,89   | 44,92  | 45,52   | 43,96  | 46,31  | 54,62  | 79,89  |
| 2022 | 93,53 | 105,01 | 114,97 | 121,82 | 132,16 | 138,31  | 144,61 | 143,75  | 151,50 | 157,69 | 136,02 | 97,72  |
| 2023 | 86,46 | 76,61  | 62,45  | 52,11  | 40,76  | 40,42   | 44,50  | 49,41   | 47,44  | 39,39  | 42,25  | 44,22  |
| 2024 | 44,20 | 47,29  | 51,47  | 55,66  | 57,68  | 50,09   | 41,37  | 35,75   | 33,09  |        |        |        |
| Min  | 1,88  | 1,84   | 2,30   | -0,35  | -2,46  | -1,86   | -3,75  | -1,04   | 0,47   | 0,19   | 1,51   | 2,45   |
| Ort. | 20,89 | 21,19  | 21,39  | 21,67  | 21,98  | 22,18   | 22,49  | 22,51   | 22,85  | 22,50  | 22,13  | 21,59  |
| Maks | 93,53 | 105,01 | 114,97 | 121,82 | 132,16 | 138,31  | 144,61 | 143,75  | 151,50 | 157,69 | 136,02 | 97,72  |

## Yı ÜFE - Yıllık Değişim (%)

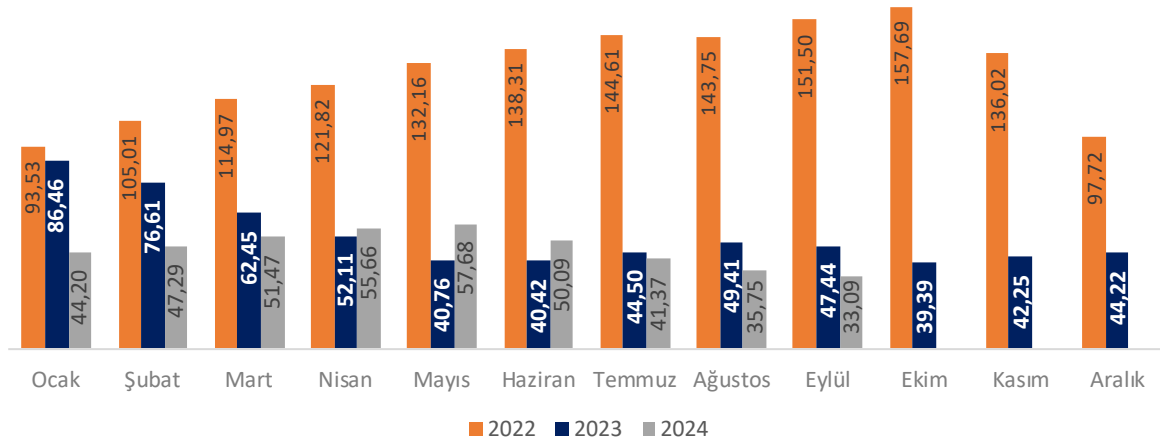

## 2006-2024 Üretici Enflasyonu Ay Ortalamaları

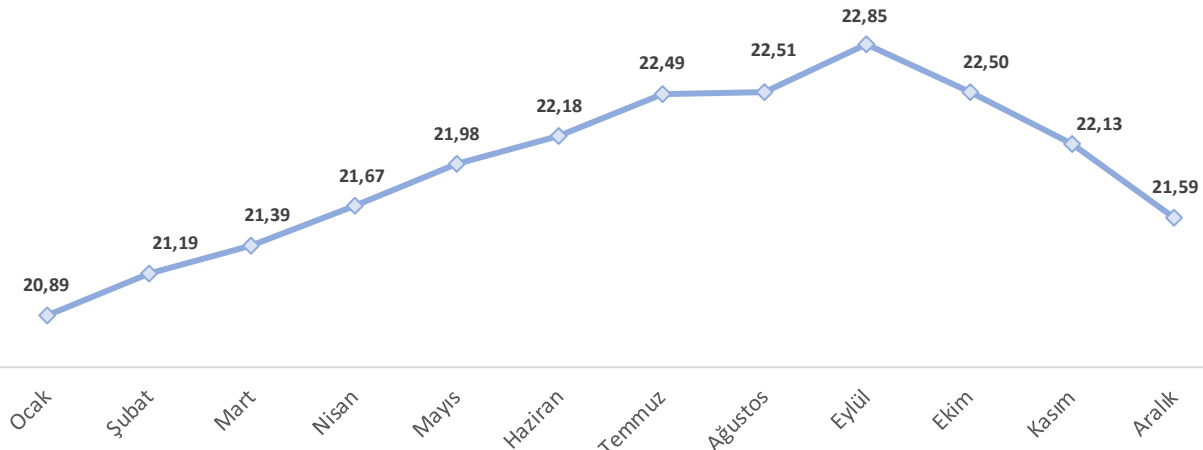



Tüketici Enflasyonu&Dolar/TL

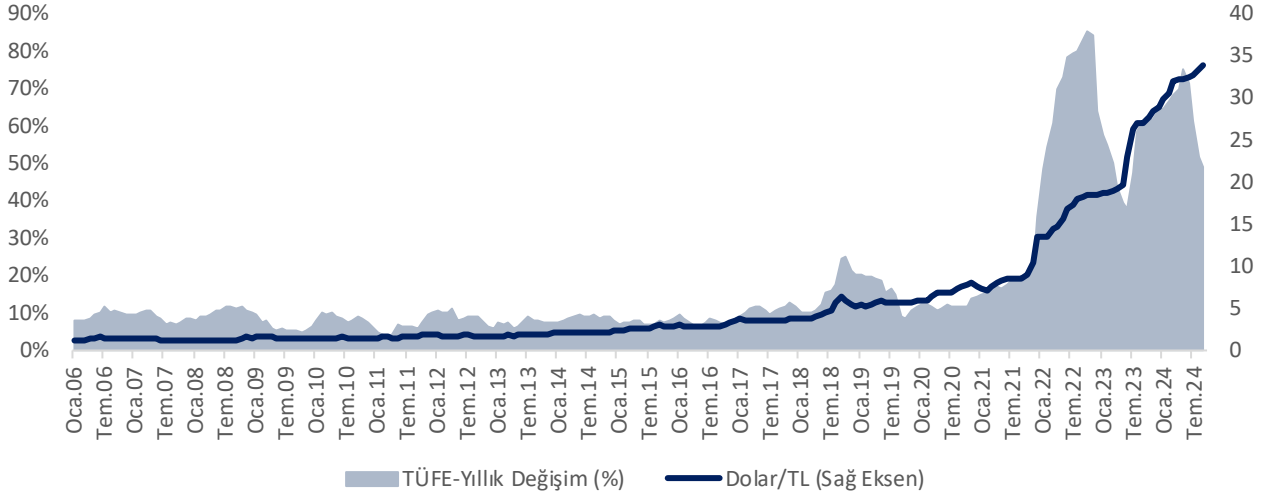

TÜFE&Dolar/TL - Yıllık Değişim (%)

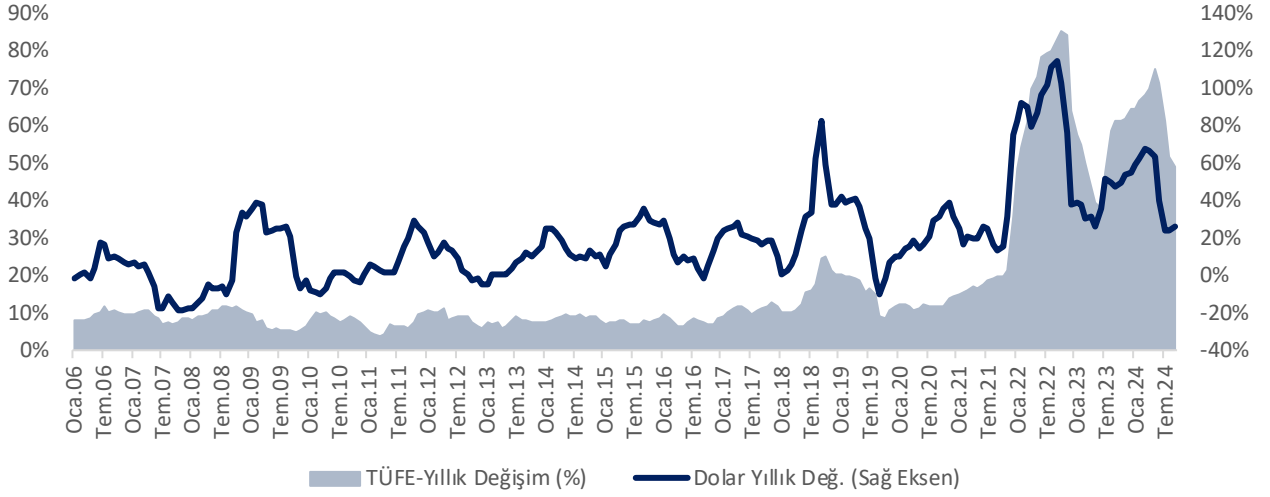

2016 yılından itibaren çoğunlukla asgari ücretteki artışın son 20 yıl enflasyon ortalaması olan %15,50'nin üzerinde olduğu görülmektedir. 2015 yılında yapılan seçimler sonrasında asgari ücretteki %29'luk artış oranı enflasyonun oldukça üzerinde gerçekleşmesi nedeniyle dikkat çekmektedir. 2021, 2022, 2023 ve 2024 yılları için olan artış ise son 20 yıllık asgari ücret artış oranının bileşik ortalaması %20,97'nin de üzerindedir.

TÜFE&Asgari Ücret

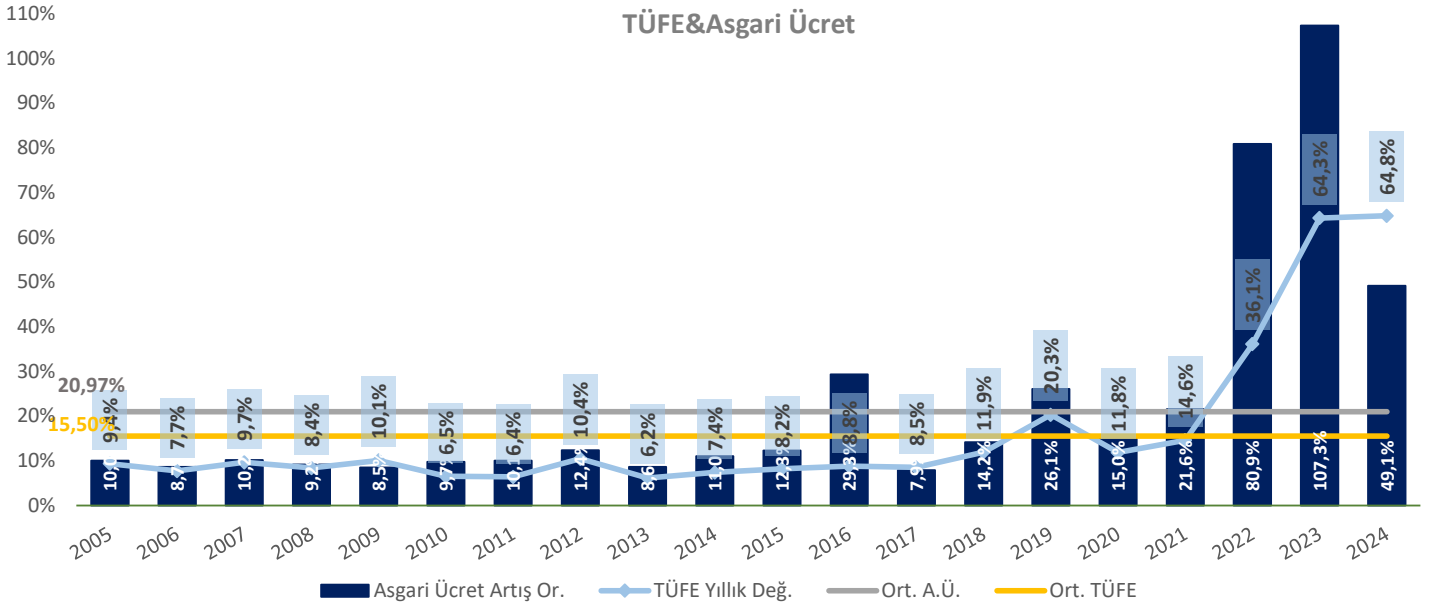

## Korelasyon Analizi

TÜFE aylık değişimi ile Yİ ÜFE aylık değişimleri arasındaki korelasyon katsayısı **pozitif yönlü 0,80** olarak hesaplanmış olup pozitif ve **orta düzey** bir doğrusal ilişki vardır.

TÜFE&Yİ ÜFE - Aylık Değişim

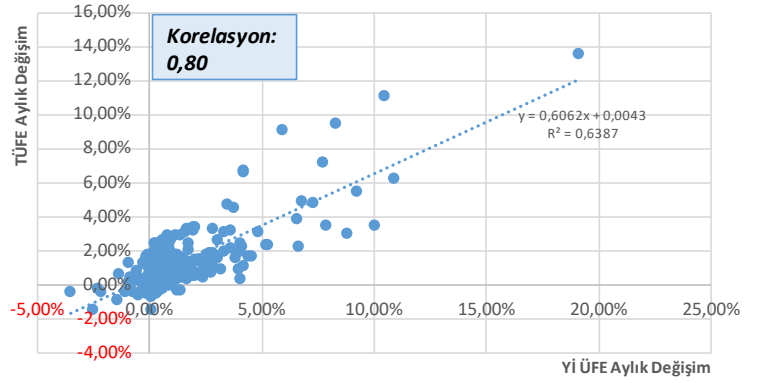

TÜFE&Yİ ÜFE - Yıllık Değişim

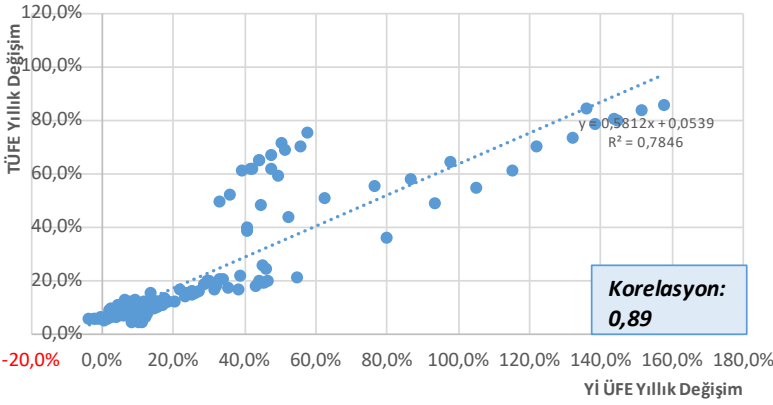

TÜFE yıllık değişimi ile Yİ ÜFE yıllık değişimleri arasındaki korelasyon katsayısı **pozitif yönlü 0,89** olarak hesaplanmış olup pozitif ve **güçlü** bir doğrusal ilişki vardır.

TÜFE&Dolar/TL - Aylık Değişim (%)

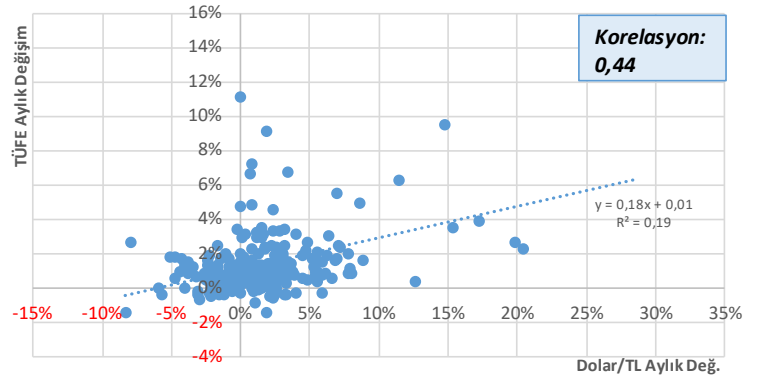

TÜFE aylık değişimi ile Dolar/TL aylık değişimleri arasındaki korelasyon katsayısı **pozitif yönlü 0,44** olarak hesaplanmış olup pozitif ve **orta düzey** bir doğrusal ilişki vardır.

TÜFE&Dolar/TL - Yıllık Değişim (%)

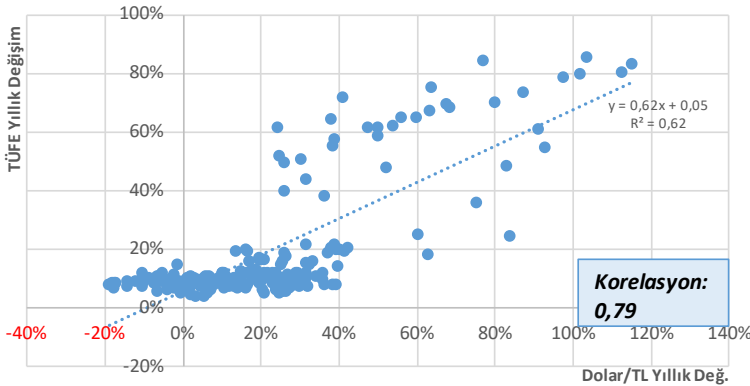

TÜFE yıllık değişimi ile Dolar/TL yıllık değişimleri arasındaki korelasyon katsayısı **pozitif yönlü 0,79** olarak hesaplanmış olup pozitif ve **orta düzey** bir doğrusal ilişki vardır.

TÜFE&Asgari Ücret Artış Or.

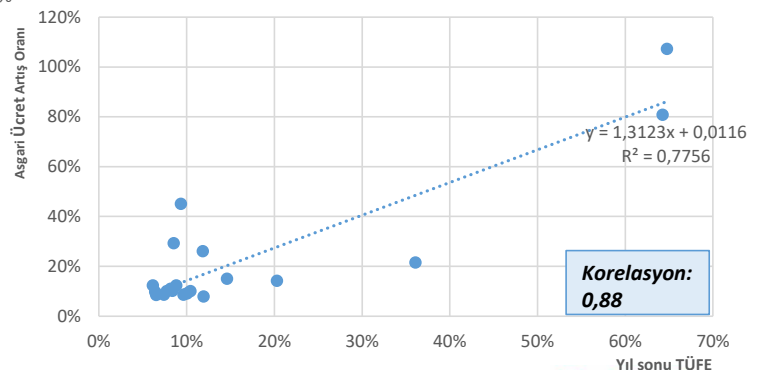

Asgari ücret artış oranı ile yıl sonu enflasyonu arasındaki korelasyon katsayısı **pozitif yönlü 0,88** olarak hesaplanmış olup pozitif ve **orta düzey** bir doğrusal ilişki vardır.

## Tüketici Fiyat Endeksi

2009-2021 yılı Kasım ayına kadar olan süreçte TLREF aylık ortalama ile yıllık enflasyon arasındaki korelasyon katsayısı pozitif yönlü 0,87 olarak hesaplanırken, sonraki dönemde yaşanan ayrışma sonrasında korelasyon katsayısı 0,60'a gerilemiştir.

### TÜFE&TLREF

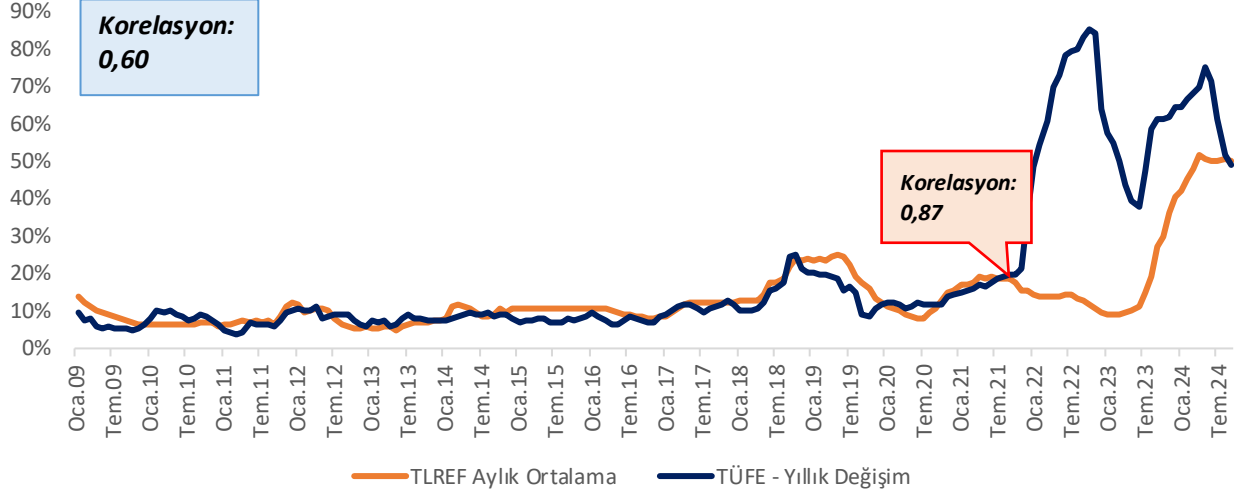

### Bizim Menkul Değerler A.Ş.

#### Araştırma Bölümü

Email : [arastirma@bmd.com.tr](mailto:arastirma@bmd.com.tr)

Telefon : 0216-547-13-00

### Önemli Uyarı

Burada yer alan yatırım bilgi, yorum ve tavsiyeleri yatırım danışmanlığı kapsamında değildir. Yatırım danışmanlığı hizmeti, yetkili kuruluşlar tarafından kişilerin risk ve getiri tercihleri dikkate alınarak kişiye özel sunulmaktadır. Burada yer alan yorum ve tavsiyeler ise genel niteliktedir. Bu tavsiyeler mali durumunuz ile risk ve getiri tercihlerinize uygun olmayabilir. Bu nedenle, sadece burada yer alan bilgilere dayanarak yatırım kararı verilmesi beklentilerinize uygun sonuçlar doğurmayabilir.

Burada yer alan bilgiler Bizim Menkul Değerler A.Ş. (BMD) tarafından okuyucuyu bilgilendirme amacı ile BMD'nin güvenilir olduğunu düşündüğü yayımlanmış bilgilerden ve veri kaynaklarından derlenerek hazırlanmıştır. Kullanılan bilgilerin hatasızlığı ve/veya eksiksizliği konusunda BMD hiçbir şekilde sorumlu tutulamaz. BMD Araştırma raporları şirket içi ve dışı dağıtım kanalları aracılığıyla tüm BMD müşterilerine eşzamanlı olarak dağıtılmaktadır. Ayrıca, Burada yer alan tahmin, yorum ve tavsiyeler dokümanın yayınlandığı tarih itibarıyla geçerlidir. BMD Araştırma Bölümü daha önce hazırladığı ya da daha sonra hazırlayacağı raporlarda bu raporda sunulan görüş ve tavsiyelerden farklı ya da bu raporda sunulan görüş ve tavsiyelerle çelişen başka raporlar yayımlayabilir. Çelişen fikir ve tavsiyeler bu raporu hazırlayan kişilerden farklı zaman dilimlerine işaret ediyor, farklı analiz yöntemlerini içeriyor ya da farklı varsayımlarda bulunuyor olabilir. Böyle durumlarda, BMD'nin bu raporlardaki tavsiye ve görüşlerle çelişen diğer BMD Araştırma Bölümü raporlarını okuyucunun dikkatine sunma zorunluluğu yoktur. BMD ve ilişkili olduğu firmalar bu raporda adı geçen pay senetlerinde pozisyon sahibi olabilir ve/veya raporun yayınlanma tarihinden sonra işlem yapabilir. Ayrıca yatırımcılar bu raporda adı geçen şirketlerle BMD ve/veya diğer ilişkili firmalarının iş ilişkisi çerçevesinde olabileceğini kabul ederler.

Bu çalışma kesinlikle tekrar çıkarılmak, çoğaltılmak, kopyalanmak ve/veya okuyucudan başkasına dağıtılmak üzere hazırlanmamıştır ve BMD Araştırma Bölümü'nün izni olmadan kopyalanamaz ve çoğaltılıp dağıtılamaz. Okuyucuların bu raporun içeriğini oluşturan yatırım tavsiyeleri, tahmin ve hedef fiyat değerlendirmeleri de dahil olmak üzere tüm yorum ve çıkarımların, BMD Araştırma Bölümü'nün izni olmadan başkalarıyla paylaşmamaları gerekmektedir. BMD bu araştırma raporunu yayımlamaya, müşterilerine ve gerekli yatırım profesyonellerine dağıtmaya yetkilidir. BMD Araştırma Bölümü gerekli olduğunda düzenli olarak yatırım tavsiyelerini güncellemekte ve temel analize dayalı araştırma raporları hazırlamaktadır. Bununla birlikte, bu çalışma herhangi bir hisse senedinin veya finansal yatırım enstrümanlarının alımı ya da satımı için BMD ve/veya BMD tarafından direkt veya dolaylı olarak kontrol edilen herhangi bir şirket tarafından gönderilmiş bir teklif ya da öneri oluşturmamaktadır. Herhangi bir alım-satım ya da herhangi bir enstrümanın halka arzına talepte bulunma kararı bu çalışmaya değil, arz edilen yatırım aracı ile ilgili kamuya duyurulmuş ve yayınlanmış izahname ve sirkülere dayanmalıdır. BMD ya da herhangi bir BMD çalışanı bu raporun içeriğindeki görüş ve tavsiyelere uyulması sebebiyle doğabilecek doğrudan ya da dolaylı herhangi bir zarar ya da kayıpla ilgili olarak sorumlu tutulamaz.